



Programnyheder til version 6.11

- Patienter side 2
 - Patienter
 - Journal
 - Aftalebog
 - Regning
 - Overslag
 - Diverse

- Økonomi side 4
 - Opslag / Udskrifter
 - Debitor

- Tilkøbsmoduler side 5
 - Verifone (dankort)

- Færøerne side 5

Patienter

Patienter

[Forbedring] Det er nu igen muligt at højre klikke på en aftale, under aftale-knappen og vælge "Udskriv aftalekort – markerede" hvor der ligger aftaler dags dato.

Journal

[Forbedring] Ved indtast af en FU ydelse i journalen, hvor man efterfølgende lukkede tidslinjen på X, blev feltet i topbjælken "Sidste US/kontrol" ikke opdateret. Det er rettet.

[Forbedring] Journalen kunne af og til midlertidigt "forsvinde", hvis man skiftede imellem "søgning" og "kontinuation". Det er rettet.

Aftalebog

[Forbedring] SMS'er til kombi-tider, hvor start tidspunktet er det samme, eks kl. 10.00, bliver nu sendt med afsender oplysninger fra den behandler, som bliver booket først. Der afsendes ingen SMS til aftale nr. to.

[Forbedring] "SMS som behandlingsopfølgning" – der sendes nu kun én SMS indenfor den valgte periode (eks 365 dage). Patienten skal være sat i "Behandling" på dagssedlen, og aftalen skal være afsluttet i den foregående time for at der sendes en SMS.

Regning

[Forbedring] Ved e-mail forsendelse af en rate eller "Nyt indbetalingskort", generes der nu automatisk en standard tekst i e-mailen med orientering til patienten om indholdet af det vedhæftet dokument, samt der sendes en SMS med koden, som skal benyttes for at åben den krypteret vedhæftning.

[Forbedring] Hvis en patient ændres fra gruppe 1 til 4, vil regionstillskuddet på ydelserne automatisk blive pålagt patientandelen. Dette sker så snart der klikkes på "Udskriv regning".

- [Forbedring] Helbredstillæg – Hvis en patient får to forskellig typer tilskud - både % og kr. på ydelserne i samme behandlingsforløb, bliver regningen nu automatisk delt i to. En regning med ydelserne med Kr. tilskuddet og del to med % ydelserne. Nedenstående vindue vises når der klikkes på "udskriv regning" og første del af regningen bliver printes automatisk.

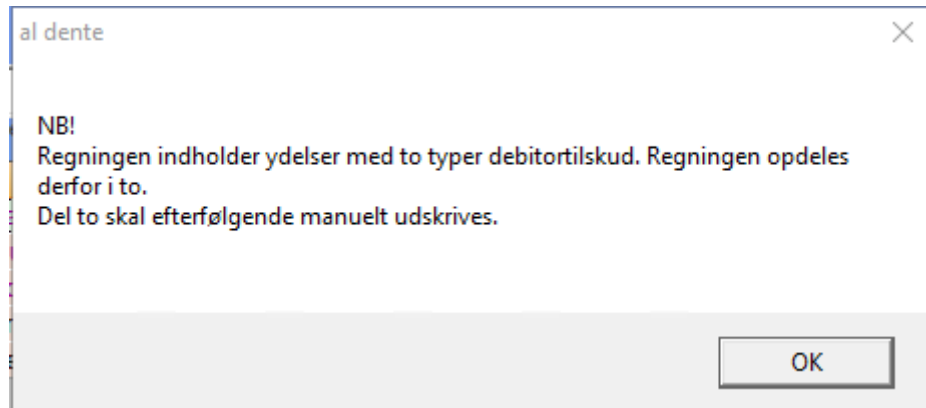

- [Forbedring] Helbredstillæg – Ydelser med Variable pris, hvor beløbet først blev rettet på journallinjen, blev ikke beregnet korrekt. Det er rettet.

Overslag

- [Forbedring] Ydelseslinjerne kunne bytte plads, når et overslag blev udskrevet. Det er rettet. Rettelsen gælder nye overslag.
- [Forbedring] Hvis man arbejdede med flere overslag på en gang, kunne det forkerte overslag blive sendt til patienten. Det er rettet.

Diverse

- [Forbedring] "Tekst" knappen i topbjælken – Stavekontrollen fik omdannet den røde understregning til understregning af ord, når tekstdokumentet blev gemt. Det er rettet.
- [Forbedring] Samtidig er stavekontrollen blevet optimeret. (Shift + højre klik)

Økonomi

Opslag / Udskrifter

[Forbedring] "Debitor saldoliste" - Hvis man fik dobbeltklikket på "Opslag", blev summen af saldolisten vist 2 gange, og beløbet vil være fordoblet. Det er rettet.

Debitor

[Nyhed] Det har været et stort ønske at man kan se regninger og bevægelser, som er tilknyttet en Debitor - pr EAN/Lokation.

Derfor er der nu indlagt en filtrering i "Åbne poster" og "konto" på en debitor, hvor der findes flere EAN nr. Der filtreres nu automatisk på det EAN nr. vis Åbne post eller konto man åbner. Filtreringen vises i en ny combo-boks – "Lokation".

I combo.boksen kan man vælger andre lokationer eller en "blank", som vil vise alle aktuelle bevægelser på Debitoren på tværs af EAN.

Dato	Regning	Debitor	Behandler	Type	Beløb	Forfald	RK	Betalt	Saldo	Betaling	Betal
28-05-2019	10164	26	SH	E-faktura	320,80	11-06-2019			320,80		<input type="checkbox"/>
28-05-2019	10166	21	SH	E-faktura	1.000,00	11-06-2019			1.000,00		<input type="checkbox"/>
25-10-2019	10194	21	SH	E-faktura	637,50	08-11-2019			637,50		<input type="checkbox"/>
					1.958,30			0,00	1.958,30		<input type="checkbox"/>

[Forbedring] Der er optimeret på visningen af konto, som indeholder mange linjer.



Tilkøbsmoduler

Verifone (dankort)

[Forbedring] Klinikker som benytter Verifone terminaler, kunne opleve at al dente ikke kunne kommunikere med terminalen eller ligefrem havde mistet opsætningen til terminalen. Det er rettet.

Færøerne

[Forbedring] Tandbetegnelsen medsendes ikke længere i Sygekasseafregningerne.